



Por la Construcción de un México Sustentable
con Infraestructura de Clase Mundial



Coordinación de Responsabilidad Social, Sustentabilidad y Desastres Naturales

Ing. Nicolás Mariscal Torroella

2 de octubre 2012

Lima, Perú





Por la Construcción de un México Sustentable
con Infraestructura de Clase Mundial

AGENDA

1. Introducción
2. Objetivos
3. Proceso de transformación cultural
 - 3.1 Normatividad y difusión basada en principios
 - 3.2 Diálogo con grupos de interés
 - 3.3 Estrategia y operación
 - 3.4 Formación y difusión
 - 3.5 Medición, evaluación y mejora continua
4. Modelo de Responsabilidad Social Integral (MORSI)
5. Asesoría
6. Atención a desastres naturales
7. Cierre



Por la Construcción de un México Sustentable
con Infraestructura de Clase Mundial



1. Introducción

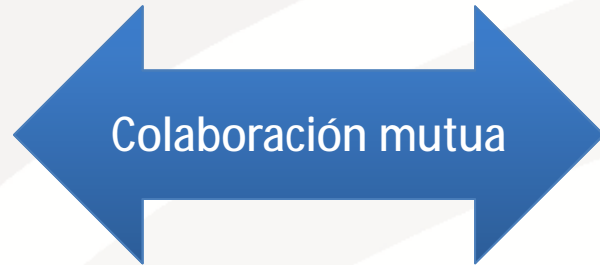



Por la Construcción de un México Sustentable
con Infraestructura de Clase Mundial



2. Objetivos

- Transformación cultural
- Desarrollo sustentable de los grupos de interés
- Sustentabilidad empresarial (fortalecer a las PYMES afiliadas)





Por la Construcción de un México Sustentable
con Infraestructura de Clase Mundial

3. Proceso de transformación cultural

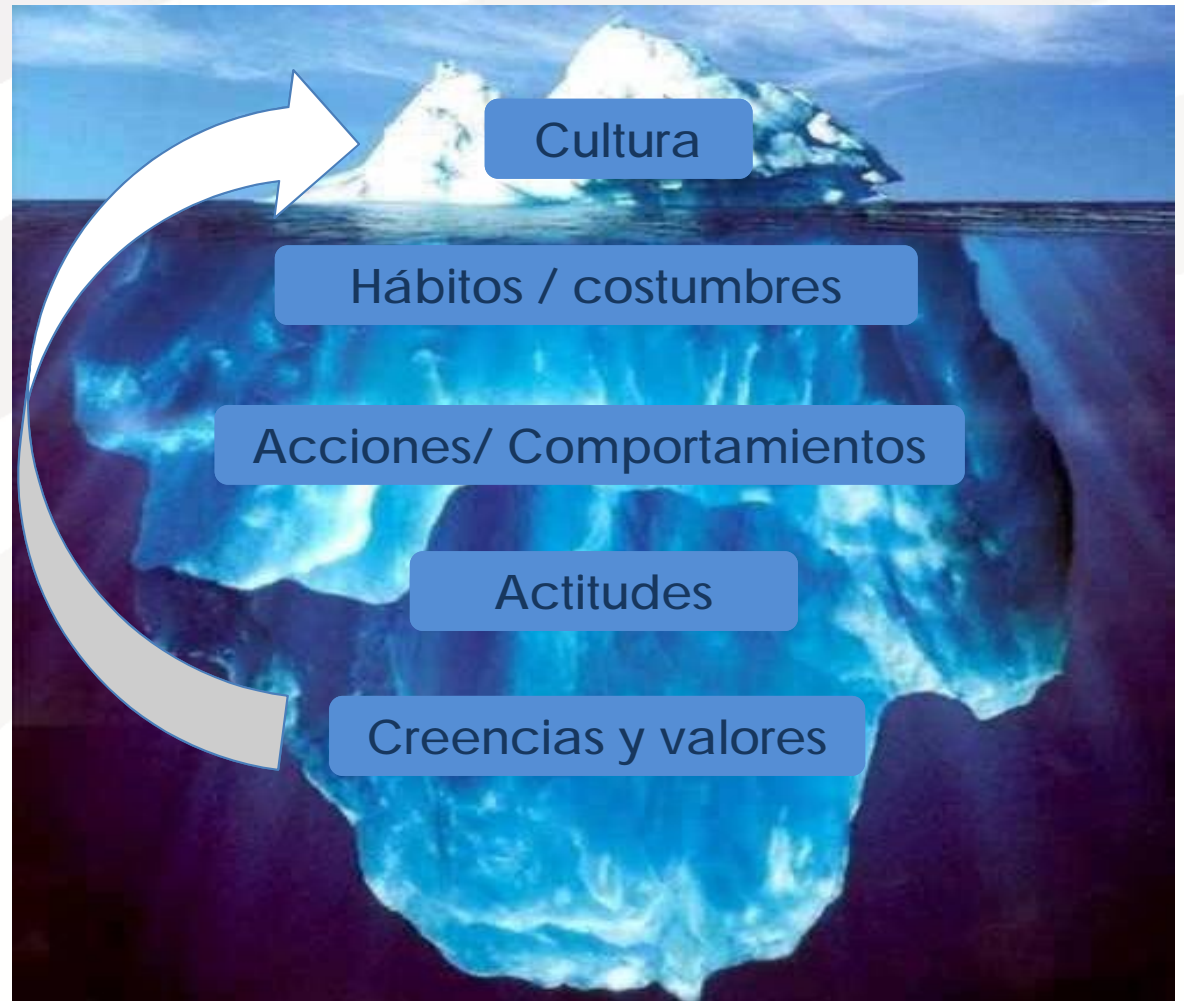



Por la Construcción de un México Sustentable
con Infraestructura de Clase Mundial



3.1 Normatividad y difusión basada en principios

Se formalizó en los estatutos de la Cámara la conformación de un comité de Responsabilidad Social



Se actualizó el Código de Ética y se firmó con las 42 delegaciones





Por la Construcción de un México Sustentable
con Infraestructura de Clase Mundial

3.1 Normatividad y difusión basada en principios

Principios:

- Derechos humanos
- Relaciones laborales
- Medio ambiente
- Combate a la corrupción



EL PACTO
MUNDIAL



NACIONES UNIDAS





Por la Construcción de un México Sustentable con Infraestructura de Clase Mundial

3.2 Diálogo con grupos de interés

Se aplicó una encuesta de Responsabilidad social y se analizaron resultados

cmic ENCUESTA DE RESPONSABILIDAD SOCIAL EMPRESARIAL
Cámara Mexicana de la Industria de la Construcción

FECHA: 29-jun-12

OBJETIVO DE LA ENCUESTA:
 Conocer los avances actuales de las Delegaciones de la Cámara Mexicana de la Industria de la Construcción (CMIC) en materia de Responsabilidad Social Empresarial (RSE) e invitar a los comités de RSE de las 42 Delegacionales a contribuir con ideas y proyectos que puedan formar parte del plan de trabajo nacional de los próximos dos años.

INSTRUCCIONES:
 Favor de proporcionar la información que se le solicita.

I. Datos de la Delegación:

Delegación: CHIHUAHUA CHIH.

Nombre del Presidente del Comité Directivo: ING. ANTONIO SANDOVAL OLIVAS

Nombre de quien responde la encuesta: CARLOS ZENON MARTINEZ QUEZADA

II. Descripción estructural de la Delegación que representa:

1 Breve descripción del personal administrativo con el que cuenta la delegación mencionando el número de personal que laboran y sus cargos que ocupan.
 GERENTE GENERAL: ING. CARLOS ZENON MARTINEZ QUEZADA, ASISTENTE DE GERENCIA Y PRESIDENCIA: LIC. ALICIA CHAVEZ VILLALOBOS, JEFE DE AFILIACION: CARMEN YOLANDA SOTO ZERMEÑO, JEFE DE CAPACITACION: SILVIA FLORES SANCHEZ, ASISTENTE DE CAPACITACION: MIGUEL ROBERTO LARA ARIAS, JEFE DE CONTABILIDAD: MA. DEL SOCORRO RUIZ FELIX, AUXILIAR GENERAL: FLORENCIO LINO QUINTANA, AUXILIAR GENERAL: ADRIAN MORENO DUARTE, JEFE DE ATENCION AL SOCIO: LIC. CLAUDIA SELEN BAMOS ZUBIRA

2 Indique el número de afiliados a la CMIC que actualmente tiene su Delegación, así como el número de afiliados con el que cerró el año 2011.
 ACTUALMENTE LA CÁMARA CUENTA CON 220 SOCIOS Y 8 ASOCIADOS A LA FECHA. EN EL AÑO 2011 CERRÓ CON 274 SOCIOS Y 17 ASOCIADOS.

3 ¿Qué servicios principales ofrecen que atienden a sus afiliados?
 CURSOS DE CAPACITACION, INFORMACION DELICITACIONES DE OBRAS PUBLICAS, TRAMITES ANTE EL PADRON UNICO DE CONTRATISTAS DE GOBIERNO DEL ESTADO, REPRESENTACION Y GESTION ANTE DEPENDENCIAS DE GOBIERNO, TRAMITE DE REGISTRO AL SIEM, ASISTENCIA SECRETARIAL PARA SOCIOS FORANEOS.

III. Ámbitos de la RSE:
 A continuación se le pedirá indicar las acciones que actualmente realizan en la Delegación respecto a los siguientes temas de RSC:

1. DESARROLLO SOCIAL



Por la Construcción de un México Sustentable
con Infraestructura de Clase Mundial

3.2 Diálogo con grupos de interés

¿Participan en algún programa o proyectos de desarrollo social?

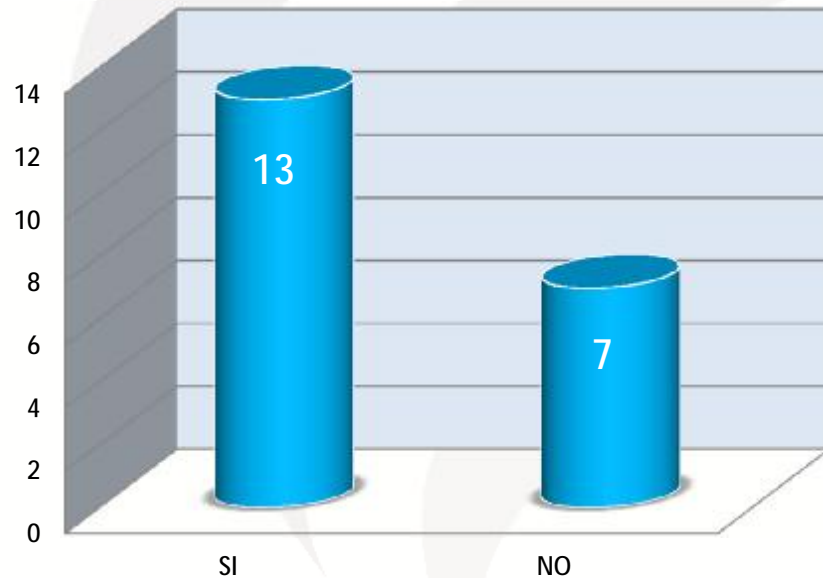

¿Participan en algún programa de combate a la corrupción?

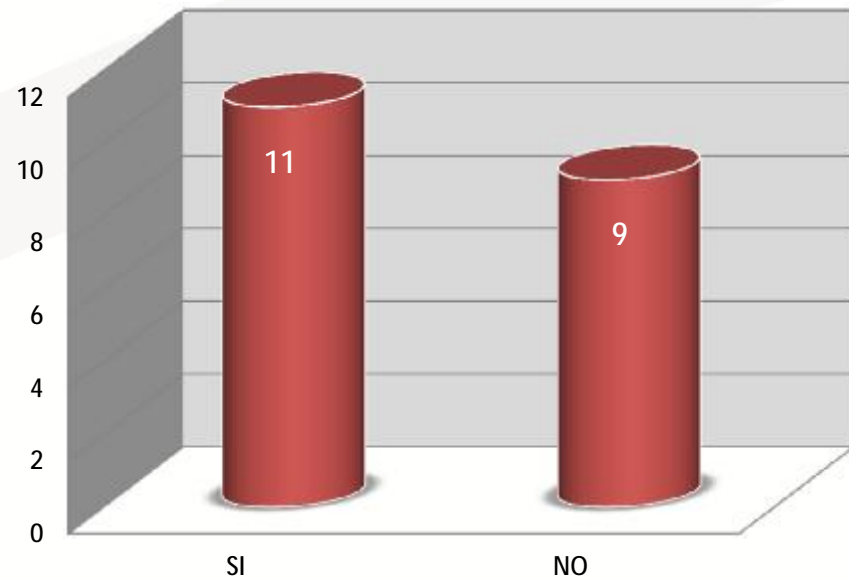



Por la Construcción de un México Sustentable
con Infraestructura de Clase Mundial



3.3 Estrategia y operación

Se conformó el Comité Nacional de Responsabilidad Social y las delegaciones repicaron el modelo localmente





Por la Construcción de un México Sustentable
con Infraestructura de Clase Mundial

3.3 Estrategia y operación

33 delegaciones ya han conformado su comité de Responsabilidad Social.





Por la Construcción de un México Sustentable
con Infraestructura de Clase Mundial



3.3 Estrategia y operación

Los comités de responsabilidad social cuentan con subcomités alineados a los ámbitos de trabajo:

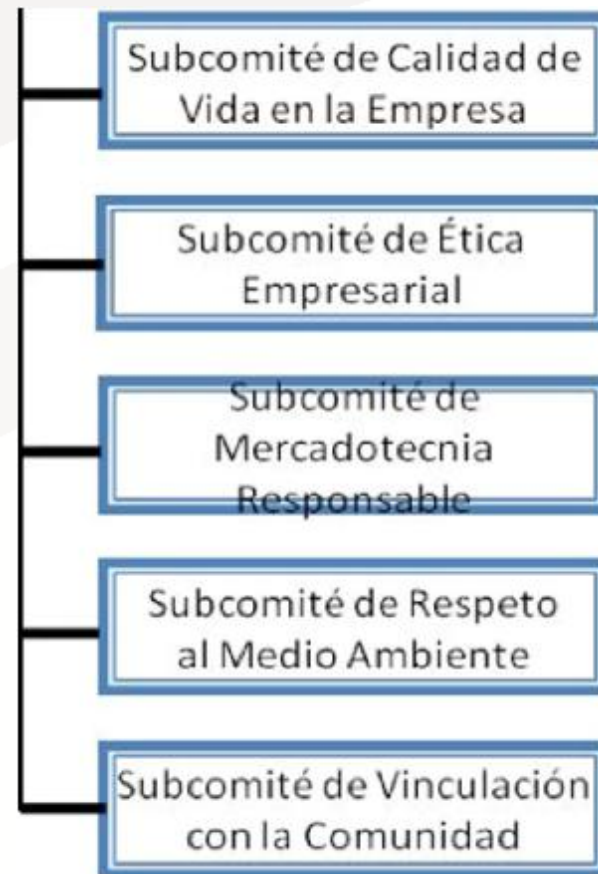



Por la Construcción de un México Sustentable
con Infraestructura de Clase Mundial



3.3 Estrategia y operación - *Ámbitos de trabajo*

Calidad de Vida en empresas	Capacitación y difusión en buenas prácticas de seguridad
	Programa de capacitación y becas para empleados de la CMIC
Ética Profesional	Implantar línea ética en la Cámara (Denuncias anónimas)
	Adhesión al Pacto Global y seguimiento al proyecto de anticorrupción con la ONU
	Implantación del Código de Ética con afiliados
Vinculación con la comunidad	Apoyar el Inventario de maquinaria y equipo para Comisión de Desastres Naturales
	Identificación de programa de Desarrollo social Nacional (coordinación comité de damas)
Medio Ambiente	Seguimiento y apoyo con delegaciones a los programas de la comisión de sustentabilidad
	Campaña de seguridad ambiental e higiene
Mercadotecnia Responsable	Campaña de valores con Videos promocionales de Responsabilidad Social
	Plan de comunicación de RSC
	Guía Práctica de Responsabilidad Social para PYMES





Por la Construcción de un México Sustentable
con Infraestructura de Clase Mundial

3.4 Formación y difusión

Se están
impartiendo talleres
de Código de
Conducta
a capacitadores





Por la Construcción de un México Sustentable
con Infraestructura de Clase Mundial

3.5 Medición, evaluación y mejora continua

Distintivo



**EMPRESA
SOCIALMENTE
RESPONSABLE**



Premio de Ética y
Valores de la
Confederación de
Cámaras de los
Estados Unidos
Mexicanos



Premio Latinoamericano de
responsabilidad social
Federación Interamericana
de la Industria de la
Construcción - CAF





Por la Construcción de un México Sustentable
con Infraestructura de Clase Mundial

4. Modelo de Responsabilidad Social Integral (MORSI)



La meta es adoptar una cultura de responsabilidad



Por la Construcción de un México Sustentable
con Infraestructura de Clase Mundial



5. Asesoría



clustersc

la red de expertos en
responsabilidad
social
corporativa





Por la Construcción de un México Sustentable
con Infraestructura de Clase Mundial

6. Atención a desastres naturales

Instauración del Grupo de Trabajo de Coordinación de Acciones de Protección Civil para el caso de Desastres Naturales, 28 de agosto 2012





Por la Construcción de un México Sustentable
con Infraestructura de Clase Mundial

Coordinación de Responsabilidad Social, Sustentabilidad y Desastres Naturales

7. Cierre



Colaboración mutua





Por la Construcción de un México Sustentable
con Infraestructura de Clase Mundial



GRACIAS

